



わかやま・こどもクリニック
**キャロット
 通信**

24時間
ネット予約

日曜診療
祝日・お盆・年末
休日診療

駐車場
80台完備

夜間診療

大型車
専用
スペース
有り

Wakayama
Child Clinic

わかやま・こどもクリニック

受付代表097-556-1556 折り返しのお電話は
受付代表へお願いします
 発信専用 090-2968-1556/090-1433-1556
 〒870-0165 大分県大分市明野北 1-7-10



公式ホームページ



わかうさ日記



LINE公式アカウント

25th Anniversary

おかげさまで
 わかやま・こどもクリニックは、
 今年2月1日 開院 **25** 周年を迎えました。

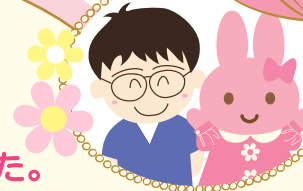

有難いことに、当院は世代を越えかかりつけ医として足を運んでくださる方も多くいらっしゃいます。開院当初は小さかったお子さまが、今ではお父さま、お母さまになり、当時保護者としてお子さまと見えていた方は、おじいさま、おばあさまになり、今ではお孫さんを連れて来院されます。

25年前、小池原のビルの一室を借りて、わかやまこどもクリニックを開院しました。他の小児科クリニックにはない医療とサービスを提供したいと考え、大分市の小児科クリニックでは初めての「**日曜診療**」を実施し、「**24時間電話予約サービス**」を開始しました。他の小児科クリニックは、皆「日曜が休診」でしたので、多くの方々が当院に来院してくださいました。また、今では当たり前の「予約サービス」ですが、当時このようなサービスを提供しているクリニックは大分にはなく、いつでも電話で受診時間の予約ができるサービスは、画期的でメリットの大きなサービスでした。

開院4年目には、現在の建物に移転しました。院内感染を最小限にするため、**広い空間のある待合室や個室を複数作り**、また病気でない方にも安心して来院していただけるよう「**予防接種・健診の待合・診察室**」を設置しました。「新型コロナウイルス感染症」の流行にも、この建物の造りは院内感染対策に十分対応ができたと思っています。

その他当院では、「**夜間**」や「**祝日**」「**お盆・年末**」等

の、他の小児科クリニックでは対応が難しい診療に対応し、予約システムも10年間前には「**ネット予約システム**」に進化させました。予約時に症状を入力していただくため、事前に症状にあわせて対応することができ、新型コロナウイルス感染症の流行にも有効に活用しています。

私も、昨年は還暦を迎えました。腰痛に加え、様々な成人病とも付き合いながら診療をおこなっております。今まで一人で診療を行っていたので、少し体力的にも厳しくなり、少しずつ調整をしながら診療を行っています。夜間診療を19時まで短縮し、感染症などが落ち着いている時期は、午後の診療開始を15時からに遅らせ、また月に2回程度、水曜日の午後を休診するようにいたしました。

開院当初、5歳と1歳だった二人の娘も、現在は医師として働いています。長女は小児科専門医として、大学病院や公立病院にて毎日勤務をこなしております。近い将来、当院で一緒に診療ができることを期待しています。次女は皮膚科専門医を目指し、ただいま研修中です。将来は、今以上にアトピーや皮膚に特化した診療にも対応していければと思っています。

皆さまへの情報提供がスムーズに行えるように開始した**公式LINEも、登録者1万名を超え**ました。今後も、他院にはないサービスを提供しつつ、皆さまに安心して来院いただけるよう努めていきたいと思っています。今後とも、どうぞよろしくお願ひいたします。

わかやま・こどもクリニック 院長 若山 幸一



25周年記念ファイル配布中!!

当院のキャラクター「わかうさちゃん」のファイルを作成しました!!来院された方へ、お配りしています。ぜひご利用ください。



予防接種の受け忘れはありませんか？

母子手帳を確認してみましょ！



今年4月に小学校に入学されるお子様へ

MR2期(麻疹・風疹混合ワクチン)の接種対象です。
今年3月31日までが無料の期限です。必ず接種を済ませて、
入学を迎えましょ！

同時に、おたふくかぜワクチンの接種も可能です。

忘れやすい接種！

- 日本脳炎2期・・・9歳～13歳未満の方は無料
- DT(2種混合)・・・11歳～13歳未満の方は無料
- 子宮頸がん・・・小学校6年生～高校1年の女性

スタッフ募集中!!



25年前の開院当初から勤務してくれているスタッフも、
私同様に年を重ねてまいりました。
今後はスタッフを増やし、一人一人の負担を軽減してい
きたいと思っています。
ぜひ、当院で一緒に働きましょ!!

- 看護師・医療事務・保育士
- 受付事務(資格不要) ●看護助手(資格不要)

フルタイム、パートともにスタッフを募集しています!!
ご興味のある方はぜひ当院までお問い合わせください!!
受付代表電話: **097-556-1556**
もしくは: **yoyaku@wakayama-kodomo.com**
まで。メッセージと連絡先の電話番号を記載いただきましたら
こちらからご連絡いたします!!

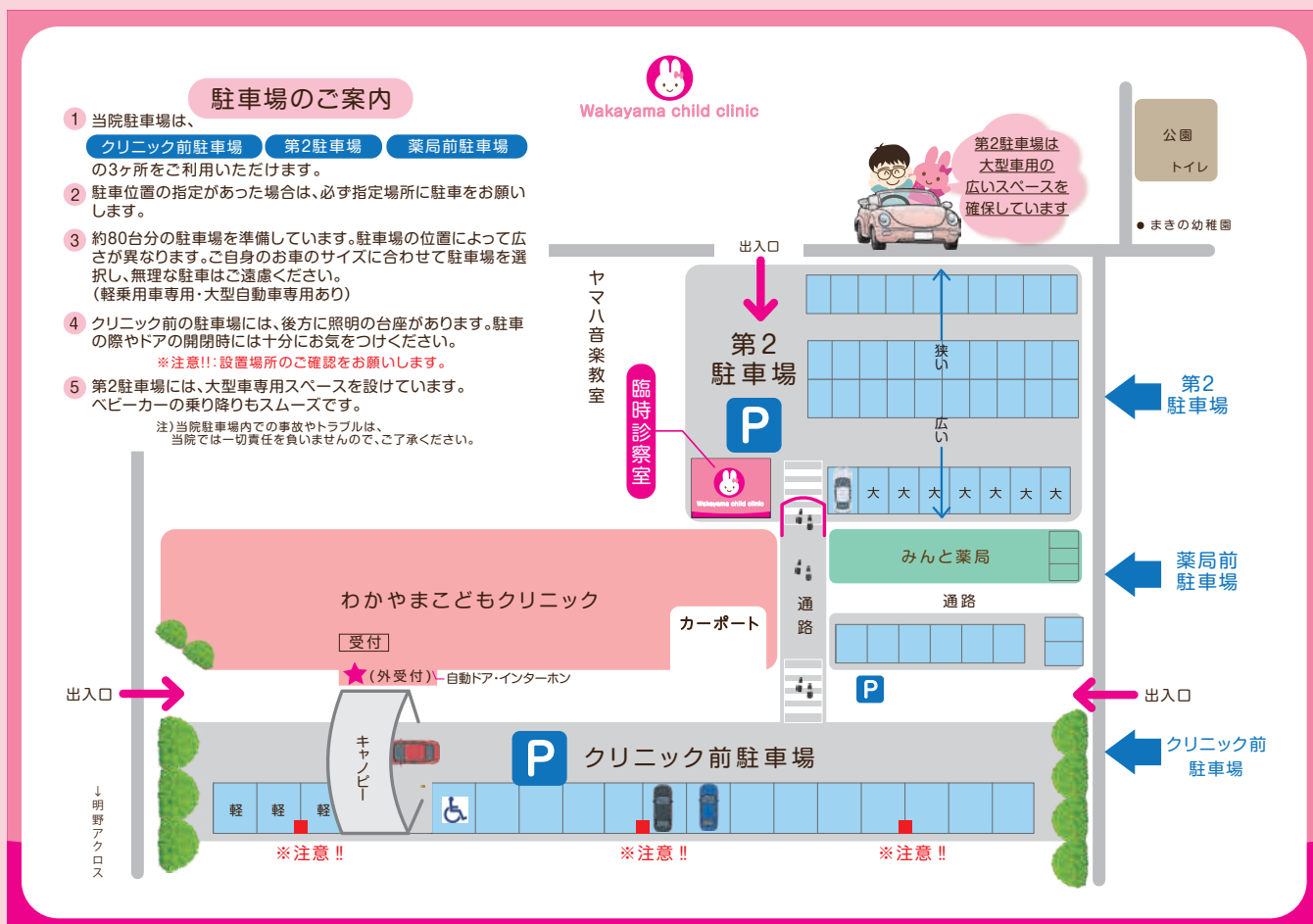

当院の診察スタイルについて

安全に実施するため、ご理解ご協力をお願い致します。



当院は、院長ひとりでの診察行っており、特に冬場などの診察やインフルエンザの予防接種時期には、1日に300名近くの方が来院されることもあります。診察時の頻回な前かがみの姿勢は、腰への負担が大きく、10数年前に腰痛が悪化して以来、腰にコルセットを付け診察を行っています。前かがみの姿勢が難しいため、診察の際は、ご理解ご協力いただければ幸いです。

院長は、前かがみの姿勢が難しいため診察イスの高さは高めに設定しています。

看護師が補助をして、お子さまを可能な限り、院長に近づけるようにしています。

小さいお子さまの診察は、保護者のひざの上で行います。その際、上半身は看護師が支えますので、保護者の方は、お子さまのひざを支えてください。

処置や検査、予防接種を行う場合お子さまが、不意に動くと大変危険なため、複数のスタッフでしっかりと固定します。



詳しくは、「わかろうさ日記」をご覧ください。



<http://wakayama-kodomo.blogspot.com/2019/12/blog-post.html>

今後のスケジュール

| | | |
|----|----------|-----------------------|
| 2月 | 1日(木) | 開院25周年 |
| | 7日(水) | 午前12時まで診療 午後休診 |
| | 11日(日・祝) | 13時まで臨時診療 |
| | 12日(月・祝) | 13時まで臨時診療 |
| | 23日(金・祝) | 13時まで臨時診療 |
| | 28日(水) | 午前12時まで診療 午後休診 |
| 3月 | 3日(日) | 小児科休日当番のため 17時まで診療 |
| | 6日(水) | 午前12時まで診療 午後休診 |
| | 20日(水・祝) | 13時まで臨時診療 |
| | 27日(水) | 午前12時まで診療 午後休診 |



月・火・木曜日は19時まで受付

11月～3月の間 13時まで祝日臨時診療
水曜日は、不定期で午後休診日あり